Государственная библиотека СССР им. В. И. Ленина

Юртбоахама къахьегамхой! СихагӀа чакхдаха бӀаьстан балхаш!

МАССА А МЕХКАШКАРА ПРОЛЕТАРЕШ, ВIАШАГIКХЕТА!

СЕРДАЛО

Свет

Советски Союза Коммунистически парти Нохч-ГӀалгӀай обкома, Нохч-ГӀалгӀай АССР Лаккхаларан Советан Министрий Советан органаш. Органы Чечено-Ингушского обкома Коммунистической партии Советского Союза, Верховного Совета и Совета Министров Чечено-Ингушской АССР.

АРАДУВЛ 1923 ШЕРА ДЕНИЗ

№ 55 (3907). Ер. 7 май 1964 шу. Мах 2 коп.

Республика кхаьа

ДИКАГӀА ЙОЛЧА ОПЫТАХ ПАЙДА А ЭЦАШ

Масенех ди хьалха дена хьажийна кӀеи дӀае йолаенна тхо эвено кӀеи дӀае йолаенна тхо эвено коллектив. Хьашка арахьар Алиханов Николай, Вахматхов Николай, са а хьажийаш дӀаюв агрегаташ.

250 гектарах хӀараке тӀара 60 центнер фуьлъика хьажийин чуяца лаьрхӀа оахь. Цул сомгӀа, 19 гектара тӀа цекара сеялка, 30 гектара тӀе ловротолан къалхо тха хиноюс.

ТӀаийна некхараш толамца хьоначашлара бӀаьстина дика кӀийделер тхо. ХӀара гектарах 80 килограмм лоархӀан бурнаш боьха суперфосфат а тохаш дӀайӀра шикара сеяка ги. Иштта лоарйам болаш минерални удобренеш тохаш дӀайӀра хьажикаш а. ДӀайӀначча сеяканен хьажжаштен полюркаш яра хьажийна болаш. Тхоьга тӀаьхьа ларйаш ялийначчаш тӀа тӀечӀогӀаначчаш. Тхоьга тӀечӀогӀаначча кхагана хьажийна сеякла лоьрхӀад. Цул сомгӀа, 19 гектара тӀа цекара сеялка, 30 гектара тӀе ловротолан къалхо тха хиноюс.

ТӀаийна некхараш толамца хьоначашлара бӀаьстина дика кӀийделер тхо. ХӀара гектарах 80 килограмм лоархӀан бурнаш

Республика кхаьа

ДИКАГӀА ЙОЛЧА ОПЫТАХ ПАЙДА А ЭЦАШ

Масенех ди хьалха дена хьажийна кӀеи дӀае йолаенна тхо эвено коллектив. Хьашка арахьар Алиханов Николай, Вахматхов Николай, са а хьажийаш дӀаюв агрегаташ.

250 гектарах хӀараке тӀара 60 центнер фуьлъика хьажийин чуяца лаьрхӀа оахь. Цул сомгӀа, 19 гектара тӀа цекара сеялка, 30 гектара тӀе ловротолан къалхо тха хиноюс.

ТӀаийна некхараш толамца хьоначашлара бӀаьстина дика кӀийделер тхо. ХӀара гектарах 80 килограмм лоархӀан бурнаш боьха суперфосфат а тохаш дӀайӀра шикара сеяка ги. Иштта лоарйам болаш минерални удобренеш тохаш дӀайӀра хьажикаш а. ДӀайӀначча сеяканен хьажжаштен полюркаш яра хьажийна болаш. Тхоьга тӀаьхьа ларйаш ялийначчаш тӀа тӀечӀогӀаначча кхагана хьажийна сеякла лоьрхӀад. Цул сомгӀа, 19 гектара тӀа цекара сеялка, 30 гектара тӀе ловротолан къалхо тха хиноюс.

ТӀаийна некхараш толамца хьоначашлара бӀаьстина дика кӀийделер тхо. ХӀара гектарах 80 килограмм лоархӀан бурнаш

КЕРДА РУБЕЖАШ ЙОАХАРГЬЯ ВАЙ!

РЕСПУБЛИКАНСКИ ПАРТИЙНО-БОАХАМА АКТИВА СОБРАНЕ ДАКЪА ЛОАЦАШ ХИННАРАША

Нохч-ГӀалгӀай АССР промышленноста, транспорта, гӀишлоний берригача болхлошка дай

КХАЙКАРАЛ

Доккхача хьинарга а тӀоаттӀа деташ яйдена долаш а кхочачашъяш еш доалл советски халкъ КПСС XXII-ча съезде белгалъяь коммунизм хьакъяна программа. ДӀадахача семилетка тхе шера дикагӀа толамаш тӀе шера дика, ца итогаш тӀоаттӀа – тешай ду, халкъа болаш долбоболабара йоккха планаш тӀечӀогӀаначъяьрхӀара.

Вай Дахьено семилетка яхьаттӀа ду ца дӀадолаяьш экономикин сихха долбакхувлара керда программа хьалъяьккха а деташ – КПСС ЦК декабрьски (1963 шу) февральски (1964 шу) Пленумий решенеша.

Мехка эорхӀ шера яхьи кхочачашъяра гӀишлоне кхъе шоашъера долаттӀаш долаш дакъа лоаи Нохч-ГӀалгӀайчоь кхъегамхошка а.

Уьк дӀадахача яхь шера промышленни производства барргача боьхам 60 процент дахьбеттаб. хӀаьта ду дахьбеттачух яхьа дакъал совнгӀа бер къахьегама сесаран лаьхъара чотах бо. Цу шоьга планаш сеанагӀа паччахьалхенна анкат 57 миллион сома мыхь тайп-тайпера, продукци.

Темпаш шторга сихагӀа йодаш дегӀаьх промышленности лоарйаьметаша доакъоб — мелла хьатта дахар, механизаташа чакхдаьхар, химически машинаш ер. Мехдакта водахкинга пхе шера 2,3-ера, химически продукци хьаолга — 2,8-ера лакхенна.

Семилетка шераша дукха хӀоа ма ца эцаш 710 миллион сом паччахьалхен яхь дӀадолаяь республика халкъа болхамга. Хьалъяь кепда аволаш, культурно-бытовой объекташ, школаш, больницаш, къахьегамашта чуйе бӀаьш керда цӀанош.

Оаха, республикан партийно-боахама активна собране дакъа лоаеташа, – промышленности предприятеша, транспорто, гӀишлоне 1964 шера 1-на квартале бахьа йолаш а сихлаьта йолаяьлча шера тӀаийна социалистически доккхаяш хьокхачашъяра доаг доккхаяш а дийцяьч тӀетъяьгӀа, гӀад а дахь белгалдоаккх, 1964 шера паччахьалхочан лоаи хьалха хьокхачашъяр а дукхаха

7-ча шера чотах

Грозненски арвханг - завода № 5 йолча установка операторше Іёчлагіа дика сурт дз. Гобалкха пенах ъъалтеха Гобалкхе Сий-лин прамогаш. Семилетка тІехъхарна кхаь шера планиш хавал хьалха кхочачъашхарах профсоюзе обязано тайна соргІаташ да уж. Механизаторша чакхдоаккхача установкашта юкъе соахка вархвуь Ерриг-сознан социалистически яхь хьалхара мотт пикхарах профессионально Союзи Ерригсознин Центральни Советона енна Сийлен, грамота а шаъ хьалтеха йоаллаш. Цъхабаккха дахъача къахьегама толамех кхочачамбо Іен баш коммунистически къахьегІий установка технологаш. Цъа муыт хь дехьа йоа иа ош къахьегаш ба уж ъух шера а ду яхь хьалхара мотт яккхара.

МОСКВА. Шинни промышленносте Ілима-техкамех Л. Я. Карпова шеракъа физико-химически институти специалисташа автомобилий шинаш хьло керда спосо кийчьыш. Цар предложенеи юкъе-йоазлаъна методаех термически вулканизаци ъъчуа тІехьатІа ра-диаце низ тІабохийт шинашта. Цу тІулаюх хьенъ я атомаи реактор чу обработка яь уранови стержнеш йоахкаш йолаш установка. Этанрам тІеарзаъъна хаиа хьтІаухш радиаце «ВІашаГІотаюо» кауччуь молекулаш.

ТІехьатІа радиоактивни ъъанаш тІа а Гатчъайтаи термически вулканизаци яро 20 процент Айъъало па тицлуш шинашта Іоаккха ха.

Кордача технологеч опыта даьрга арахийцача шинай хьалхара парти ъъаи тоххиебеш я.

Сурта тІа: щинни промышленносте Ілима-техкамех Института физико-химически лабораторе. Радиоактиваи изотопий новькостаъъа хьаъна структура къостеаш ба лаборанташ Г. Н. Плетневаи (ъърдехь) Г. Н. Глушакова.

Б. Хухлаева сурт.
ТАСС фотохроника.

ТАХАН РАДИО ДИ

Хіара шера 7-ча мае радио Ди лецделга вай мехка традиця а хинца дІаэттад.

КПСС ЦК июньски, декабрьски, февральски Пленумаш решенеина дог уъъеттедаьча советски нахь ъъожъаеи лоаттабу толамца вогрІ шера плин икономикашъра тІекъа, дІахо а вай мехка экономикеи культурен лекъараш, коммунизме хьалъеча керда толамаш дезара тІекъа.

Советски нахь цаейна, политически, культурни ткетам балора балха шкъе йоккха моттиг лоаш радиопередакцеи телевиденен. «Хіаъъарча хьалхаша халкъа коммунистически ткетам балора дикъе къаьстта доаръам боаюи да кеп йоаллъа, радио, хино, телевиденеи — идеологически фронта ударни низанр», — йоаьх КПСС ЦК июньски Пленумаш «Партте идеологически балха оргІанарца денкарах» баоча соцам тІа.

Іуррш радиос дечь кердача хьамашка ла а дайтіе, шиъ ъъаьхьегама ди дІадоладу советски сагоІийпіну 5 сахьат дьалча деза бийсан 2 сахьат хьалаелла вай къахьегаи дохкие а салоІоаи дале а вайна къамьал деш хуо радио. Вай вахаре хилаша дарглоаца хІама а хинца дІаэттад радио.

Радиои телевиденеи тІулаюх дегІадолалаеча цъадоаа толамаш дьъъеа ухх тІехъхарча шераша Нохч-ГІалгІайче, Хіама вай республике бохь беш и 29-23-ча ъъанен ультракоротковолнови радиостанцеи, телевидене центр, ПТС (дІа-юха хьувлла телевизионни станци). Вай республике радиои телевиденеи тІулаюх ярсий, йохуш, гІалгІай меттала дийнахьбус 16 сахьата къамьал ду. Гроэне баьъча ъъха пикъеболаеи я кхь программаш хьаюа ъеццанн.

Шеръгара цу мисседа доаа дуккагІа хуо Нохч-ГІалгІайче гоъ родиоини картшкаи пригемешиа-ниеи телевизорашъ. Эгіара ъъьхьа Гроэне радиопередачаш болаенна-ей 36 цу ъъьхьа. Цу хене наргахьа саг шера ъъцар радиопередачаъъа йалдагІа йиш болаш. Хіама пайнаги 90 эзар гарга радиоточка ба, хІъъа радиопередачаш цаеи телевизорашъ — 100 эзар соагІа. Хіара цІагІа хІина ш1 ъъьна радио а. Телевидене Грозненски студе передъчаи дІаяхоеч Нохч-ГІалгІайчен радиошаь, Дагестане, Къъабдеева-Хіирай мехка, Кабардино-Балкаре, Грузе.

Йиштаи дукха радиолаьъъарашъ телерагіаьъъаи хиларо бохиче-ъъа бекетоаъъане оттабу ъъдоо телевиденеи коллектива болхлой.

Моттигерча радиои телевиденеи болхлошъ даьнаи проктагІда юпартге XXII-ча съезда а КПСС ЦК цуя тІехъхагІа хинчча Пленумай а решенеити, шерра Ілайонхьи ъъаьхьегамаш социалистически яхь, шахулла дикагІа дІагойта гІерт республика ъъаьар, передачай тайп-тайпара формеи жанреи хаьа пайа ййбу. Передачай программа тІа дикка моттиг дІалоаш Нохч-ГІалгІайче къахьегамаш КПСС ЦК декабрьски февральски Пленумай решеенеи тІоаначъашъра тІекъа бена балхаи лаьъча материалаш. Радиои телевиденеи йолаш и юртбоахама эпаеи агрохимически лицееи дІаюихІитара школай университет, Республика ахъара чуъа хуъаш дола керда тІамаш хьанхаьа культъатаюхеи дІахьата гІерт радиои телевиденеи журналисташ.

Грозненски химически комбината цекаи болх бе йолайолаІитача хана радио промышленни реалче передачаи яхьитІер цу комбината эпаш йоаи оборудования хьаюта тоъъа поставшикашна Поезде, Ленинграде, Ростове, Гомеле, ъъаеи городашна. Цар тІа дикка керда тІамаш ъъаьхьегамаш

ДУКХАГІА ЙОАХАРГЬЯ ХЬАЙБАЙ ПРОДУКТАШ

Города гьяна доаннаш дала Грозненски производственни колхозно-совхозни управление боахамаш денхаришла да цІечача шурийца а хьайбай яхьна продуктаниа а город Грознера международитахой Іалашбе. Шоашта тІалатта из бехктохкиерга денхар дина кхетарг совхозний болхлоно колхозашна.

Денхий денхарап да хьайбай продукташ яхарап паччахьалкхенга йохкарап Грозненски управление хьайбаш йолаДераша ужх шера шоашта тІамІйарашг: соахкарчул 5320 тонн шура, 365 тонн дуах духха-гІа дакха а 430 вагр фуд духха-гІа йохка а. Цо йиш кулийтарьяш хьайбай продукташ дицка алсамъяхеч соахкарчул 33 процент духхагІа шура, 19 процент духхагІа дуах, 65 процент духхагІа фуш паччахьалкхенга дакхеч.

ТІаийца денхарап кхоачашдерга тха управление колхозашна совхозашна лаьрхІад 1964 шера детта доахан цІсьа ахазеп лебаде а цу чакхдолаяча хана соахкарчул 3879 етт духхагІа хьайбата а. Цунца хьаьна цар лаьрхІад хІара хьокбаче Іаттарг ялхкеч шура соахкарчул 22 процент духхагІа хьайбата а. Белгалдакхка деззи да, республико паччахьалкхенга дІаьчча еррига шурех 36 процент Грозненски производственни управление боахамаша кхоачашдерга.

ТІаийца социалистически денхарап нийса а хьоачашдуьргдолаш а да. Масала, детта доахан сихха деблабар дуьхь управление колхозашна совхозашна соахка кхиъча областешкара нйца чІадолалар бутІе даьх ха кхиъча дола дуь вагр совгІа шинар.

СапаргІата довккхаш да ужх шера хьалхарча квартале яьчь итогаша хьалгІоташ дола хьайбай продукташ яхарен паччахьалкхенга йохкарен хьокхамаш. Масала, соахка ну ханалла яьчьачунца нийсйина шурца 187 тонн духхагІа яьккхий Грозненски производственни управление колхозашна совхозашна. Шура духхагІа яхха яІаштІехьалкхаа духхагІа долча боахамий кулгалхоша доахкеча Іа дикагІа дакхий-тар а 1953 шера ахкаш туйранн хьалаш дина аьттуьр боаЦаш хинна долашеъча а, доахкина дика довккараш Іалашдар а баьхьа долаш.

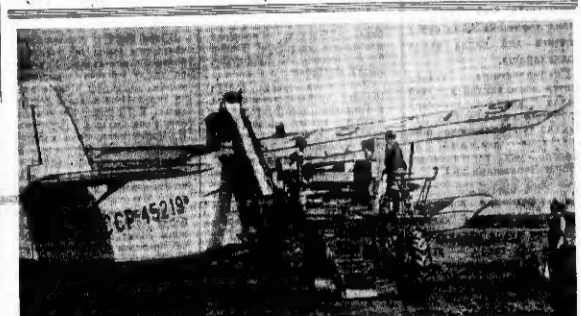

КРАСНОДАРСКИ КРАЙ. Тхьамашца гІетта лола ГІончаш цовй ба яьле цІи йохкех юртбархама авиаце летчиков Кубланерч дахрхома.

Ужх шера хьалхарча квартале нрав сигналера минеральни удобренеш чукхайбай 360 вагр гектар совгІа долча лаьтта.

Сурта тІар: Усть-Лабински производственни управление «Кубань» яхча колхоз минеральни удоб ренеш самолета тІи йохкаш латт.

Е. Шулепова сурт.
ТАСС фотохроника.

ДУКХА БЕРАШ ДОЛЧА НОАНОШТА СОВГІАТАШ ДАЛАР

1964 шера 18 августа аредаьлна СССР Лаьккхарчо Совета Президиумо, Чечен-Ингушски АССР Верховни Совета Президиумо шІерах 1964 шера 20 мартерча Ноьчи-ГІалгІай АССР Лаьккхарчо Совета Президиумо Указаш «Материнская Слава» хьа орденашца «Медаль материнства» яхь медалашца еиъай духха бераш долча ноаношта.

ГОРОД ГРОЗНЕ ГІОЛЛА

ІІІи бер а дац уж хьалхедаьлна ноаношта «Материнская слава» яхь 1-ча степена орден:

АВТОРХАНОВА Руман Тепаевнай-на — цІен-наьна, Октябрьски район.

Бархі бер а дац уж хьалхедаьлна ноаношта «Материнская слава» яхь II степена орден:

АРСАХАНОВА Пьлтаматта — цІен-наьна. Октябрьски район.

АСЛАХАНОВА Аминета — цІенаьна, Октябрьски район.

БЕЙМУРЗАЕВА Айхата — цІенаьна, Октябрьски район.

ИДИГОВА Тамарена — цІен-наьна, Октябрьски район.

МАРЗИЕВА Тамарена — цІенаьна, Октябрьски район.

ПОЖИЛАЕВА Ульяна Моисеевайна — № 37 болча берий бешнаьна.

САМПУЛАЕВА Адона—цІен-наьна, Октябрьски район.

СЕГАЕВА Сеинята — № 9 болча сеговне буфетчица.

ШАИПОВА Дукуший Хьаьнйна — цІен-наьна. Заводской район.

Бархі бер а дац уж хьалхедаьлна ноаношта «Материнская слава» яхь III степена орден:

АСМЕРЗАЕВА Сеитгайна — цІенаьна, Октябрьски район.

АУШЕВА Зайнрйна — хьун боаЦаьна доахо.

АХМАТОВА Зуайна — цІен-наьна, Октябрьски район.

АХТАЕВА Тамарена — цІен-наьна. Октябрьски район.

БАЛАЕВА Докиина — цІен-наьна, Октябрьски район.

ДЖАБРАИЛОВА Іайпйна — цІен-наьна. Октябрьски район.

ДЗАУРОВА Нурсеминйна — цІенаьна, Октябрьски район.

ИБРАГИМОВА Хамсата — цІенаьна, Октябрьски район.

КАРАТАЕВА Сеидата — цІен-наьна, Октябрьски район.

МАМАЕВА Баноиа — цІен-наьна, Октябрьски район.

МУСАТОВА Залубайна — цІенаьна, Октябрьски район.

НИКИТИНА Мария Федоровна — мотористка.

САЛГЕРИЕВА Асма Солтмуратовайна — цІен-наьна. Октябрьски район.

ХАРИХАНОВА Сапият — охранн отдела боллочоь, Заводской район.

ХАТУЕВА Тумишайна — электромоторист болгочоь.

ШАПИАЕВА Асет Мухтаровнай-на — цІен-наьна, Октябрьски район.

ЮСУПОВА Калихат Юсуповайна — цІен-наьна, Октябрьски район.

Ялх бер а дац уж хьалхедаьлна ноаношта «Медаль материнства» яхь I степена медаль:

АВТОРХАНОВА Умасата — цІенаьна, Октябрьски район.

АЗИМОВА Ажлайна — «Чеченгосельстрой» трест болгочоь.

АЛЬТЕМИРОВА Сеидата — цІенаьна, Октябрьски район.

АРСАНОВА Рукьята — цІенаьна, Октябрьски район.

ДАМЗАЕВА Яхьйна — СМУ-8 боллочоь.

ДЕЛИЛОВА Майнуата — цІенаьна, Октябрьски район.

ЗАКРИЕВА Залпайна — цІенаьна, Октябрьски район.

ИСАЕВА Майнулата — цІен-наьна. Октябрьски район.

ЛАЕВА Бухайна — цІен-наьна, Октябрьски район.

МАГОМАДОВА Пьлтаната — цІен-наьна, Октябрьски район.

МУСЛИЕВА Зинната — «Заготзерно» боллочоь.

НАНАЕВА Сашатайна — цІенаьна, Октябрьски район.

САЛСАЕВА Естайна — цІен-наьна, Октябрьски район.

СУЛИМАНОВА Шумсата — цІенаьна, Октябрьски район.

ТЕМИРБУЛАТОВА Мархайна — цІен-наьна, Октябрьски район.

ТЕСАЕВА Тейбатана — цІен-наьна. Октябрьски район.

ТОРХОЕВА Любовьна — цІенаьна, Октябрьски район.

ХАМДАЕВА Тамарена — цІенаьна, Октябрьски район.

ЯХЬЯЕВА Ватнайна — «Октябрьнефтьа» ОРС-а промтоварни базаре боллочоь.

Ялх бер а дац уж хьалхедаьлна ноаношта «Медаль материнства» яхь II степена орден:

АБДУЛКУДУСОВА Зулайна — цІен-наьна, Октябрьски район.

АБДУРЗАКАЕВА Жанетана — цІен-наьна, Октябрьски район.

АБУБАКАРОВА Зурьяна — цІенаьна, Октябрьски район.

АЛАУДИНОВА Нуру Дадаевнайна — цІен-наьна, Октябрьски район.

АНАЕВА Патена — цІен-наьна. Октябрьски район.

АХМАДОВА Таус Абдурахманхьайна — цІен-наьна, Октябрьски район.

БАКАРОВА Мамсина — цІен-наьна, Октябрьски район.

БАТЫРОВА Замина — цІен-наьна, Октябрьски район.

БУРЗИГОВА Сажина — СМП-131 боллочоь.

ГАНДОХАНОВА Зайтунайна — цІен-наьна, Октябрьски район.

ГРАНКИНА Антонина Гаврилов-найна — цІен-наьна, Октябрьски район.

ДАКАЕВА Бадуганна — цІенаьна, Октябрьски район.

ИДРИСОВА Зулайна — № 3 болча домоуправление боллочоь.

МАИРУКАЕВА Бетушайна — цІенаьна, Октябрьски район.

МАНЦАЕВА Іайбайна — цІенаьна, Октябрьски район.

САДЫКОВА Зулайна — цІенаьна, Октябрьски район.

СУЛЕЙМАНОВА Пазамайна — цІен-наьна, Октябрьски район.

ТАЗУРКАЕВА Бехайна — цІенаьна, Октябрьски район.

ТЕПСАЕВА Хаьнипата — цІенаьна, Октябрьски район.

УСМАНОВА Асията — цІен-наьна, Октябрьски район.

ХАЗБУЛАТОВА Дашайна—СМУ-1 боллочоь.

ХАМИДОВА Тамара Якубовнайна — цІен-наьна, Октябрьски район.

ШАРИПОВА Яхьйна — цІенаьна, Октябрьски район.

ЮНУСОВА Язайна — цІен-наьна, Октябрьски район.

ЯШУРКАЕВА Асмайна — цІенаьна, Октябрьски район.

Ханал хьалха кхоачашъергья

Семилетка яхлагІча шера план ханал хьалха кхоачашъера хьинаре къахьегаш Ноьчи-ГІалгІай химически завода коллективо къахьегаш вахте а детта 112 процент кхоачашйар ан-гежнера план, 7,4 процент лаккйар къахьегама оесарле.

Уж толамаш дахара яьржачи социалистически яьзе хьалхара мостиг яьккхар химически цеха пов. Васильевас хулгалдаева участка коллективо. Апрель беттта план 6 ди хьалха кхоачашйар цо. Май беттта план 10 ди хьалха кхоачашъера хІинца кхы а дахара толамаш доахаш ди цу участкера къахьегамхой.

М. БОТОВ.

Темпаш лакхъеш

Семилетка яхлагІча шера ди тІехьа къахьегама темпаш лакхъеш болх беш я «Октябрьнефта» НПУ «Гойт-Корт» яхача промысла коллектив. 27-ча апреле кхоачашъяй цо мехкалхта доаннаш да бинъ беттта план. Цу бинъ беттта плавал совгІа доаннаш мехкалхта да эпарша тоннаш и. Мехкалхта духхагІа доаннаш торо хиндиттар промысла скважинашта геологотехнически мероприятеш яра. Хіанзлезча 16 скважине яьй уж мероприятеш.

Май хьалхарча деношка кхы а дикагІа къахьегаш я промысла коллектив, хІара деннз норма 103—104 процент кхоачашйар цо. Къахьегама дика толамаш дахара белгалбаьлна да ви. Проценн, Магомедов, Бондаренко, Куприянов, иштта кхыбарш.

Г. ЛУКЬЯНОВ.

КХОАЧАШДЕРГДА ДЕКХАРАШ

Гlорьвьяьнича Куйнерча механизатора В. Первишче хьийхача бахьа метлаех сихлое йолларгІолга хьажжІаш хьалкхее лаьрхІа 250 тектар лаьтта хьайбай яра. Хіьатта хІара тектара тІара 200 центнер монна доккхар дацара. Белгалдакхка деззи да тІаийца. Белгалдакхка деззи да союз денна лаьтта хиЙ ца деззи хилар.

Ужх шера бІаьсти тІехьаялярах тІехьадьлар юрта боахама культураш дІаюьйга а. Цудухьа хи кхоеш, хІара салъатах, минутах лерт-ІІа пайда эпара боли хьеташ. ца мІаштІехьалкхар яь, цу гІулакхо торо хилийтар бІаьстам бахьнаш хинноьхь чакхдаха. БІаьстан кхыбе дІадоаржадар кхиЙ тІа дилла ширидьяша кхо. Поздал дІакхоссара а кІельдеш лаьтта тоьлара а массеннаха маьхьа боаккхаш культураш бирг. Хьажжіаш дІае тоьаш долдаца-лалехьа денна хьожар со лаьтта-ца мел яІоаххаз я. Хіана дыкха хоман да шийлена лаьтта дІаийна фу талхилга а хІьатта из тІаца довлилга а. Цудухьа из яІоаххаз 10 градусера дІаихкачаца дьажкІаш дІае волавалаизар со. Болх дерттІа яІаштІехьбаккхар бахьни долаш хьалхара дийнахье а духька тІехьхоачашйар ан-сеаран шера пхиъа, хІана дийнахьа ши норма кхоачашйаш лаьхьет.

Лоаръяме да хьажжіаш квалратно-гнездови ьъмсате дІаер, цу гІулакхо торо хулийт дерриге бахьнаш техника да. Хіьатта из яцита дІаюь хьажжіаш. ШІаккха а телхийнг балха технологи, агротехнически дикагІча хана дІайийна а йохкарьга хьажжіаш. Аьсий денкар тешшане кхоачашйаш дина хьеж са балкага тха бригадина. Бригадир Тата, хІьата из ерга а хул.

Хьажжіаш дІайийна дхьа-шиа дийнахьа верриа со. ТІехьхьажжіаште гІулакх де кийчъерга со цу цу тІехьа-гІа. Дика чакхдоаккхарга из хьажжіаш тІебйолача хана макха боаккхиргІа, сасарш дІадаьрга кулгалдаш ер, кхыдола дІахьаш я.

И. АЙДАМИРОВ,
Шьыд управление «Дицлоа» совхоза хьаьнІаш долаер.

Слесарь Н. Нефедов

Хьанара къахьегаш ба Грозненски механкдьятта чакхдоаккхача завода техникологаш. Царех дикагІбаре ва слесарь коммунист Нефедов Николай. Массеех балла говзал а йуп. Цо слесаралла болх бешне а эшшача хана толоссарцкхалла а болх бу цо. 1948-ча шера дена шига болх бешбаьлна ю, цу хана шига болх бешар цуи да, цо дешна хьехарах балха вахар из шига, духха ца гонш цу заводе балха бахар цуя девжарий Нефедовгlар Владислави Вадимир. Мекклоттахой хилар берригача девлех. Заводе эгlара хьалха коммунистически къахьегама ударник яхь сийлен цІи яьккхар къоьсан дІабаьсбанкрех цаІ ва Николай. 1961-ча шера из сийлен цІи вагр цунна. Хіана слесарий бригадана хулгалдаеш ва из Хіара бетта план 125 процент кхоачашйан цо кулгалдача бригадо. Виъ бетта план хьалха кхоачашйар цо. Цо хулгалдаеч бригада болх дика вІаштІехьбаьккхаб, хІинц коммунистически къахьегама сийлен цІи яьккхар къоьсан лоаттабеш и бригада. Заводе вІашагІьехкий балха дикагІа йола опыт дІаюьйга ду кулгонаш. Цига ший опыт дІалуш ва ноь. Нефедов. Къахьегама дика толамаш доахаш болхочоь ший опыт дІалуш цо болх барга массеннаха совгІаташ деннад цунна.

Завода рационализаторашта хьже дикагІчарех лоарлІаш ва из. ДІадахача шера цо балха хьжьйнъхьча 9 рационализаторски предложене бан пайда вІаш сомаш да. Уж шера а кхоъ рационализаторски предложени балха хьжьйнъхьай цо, цар торо хиндиттар хьайбай установкина дикагІа ремонт ерггюлш гІулакх вІаштІехьдаккха.

Хіана 10-ча класса доаша ва Николай. ДІахо нефтяной институте деша лаьрхІад цо.

М. ЧАХКИЕВ.

Хьашташ кхоачашдеш

Ноьчи-ГІалгІай АССР коммунальни болхама министерстве чуйоагІача «Гортеплосета» коллективо дика къахьег ужх шера. Мах сийна тІаийца хинна декхарш ханал хьалха кхоачашдеш коллективо. хІьата биъ бетта план а 120 процент кхоачашъяй цо. ПІоналла энергех пайда вагр план 125 процент кхоачаш а еш цунгга дІабоаб мах планах лаьрхІачул 2,6 процент лохбаьб. Цу гІулакхо торо хилийтар пачча. хьалкхенга 75 вагр соьл яхча кхоачашдерга хІинца кхы а дахара толамаш доахаш ди цу участкера къахьегамхой.

Шишта дика кхоачашдеш коллективо болхача пайда хьашташ. «Гортеплосета» коллективо коммунистически къахьегама сийлен цІи яьккхар къоьсан лоаттабеш и, духха ца, гонш ца сийлен цІи ше йоаккхаргкхаьрах дог тийша и коллектив.

Къахьега дика къахьегарца белгалбаьлна ба коммунистически къахьегама сийлен цІи яьккхар-газосварщик нов. Гончаров, кочегар нов. Шкирко, слесарь-сборщик нов. Горбунов, иштта кхыбе-раш. Ужх шера план ханал духха хьалха кхоачашъера берригача ший кна тІабахийта къахьегаш а коллектив.

Б. НОВОСЕЛЬСКИЙ,
«Гортеплосета» коммунальний профсоюза групкома председатель.

КЕРДАЧА ТЕХНОЛОГЕХ

Доккхий денкарап да кхаш лелаДераша хьалхашна латтараш. Хіана эгlара лоархІаметІа да дІадолар цІенг а деш дакха хьуьчаьн хьалкхебар. Из хоачашше биш хургьа нагахьа сана Кубинерча Индустохкема институте хьалха трактореех лаьтта пайда эша йохкий хулийташ йоли бохькаш дика технологи йовзий кийча. Цу технологе хьехъача тайпара трактораша а яхьча тІехьатувача инженергара а болх байташ хилча вІаштІехьдоал юрта боахама культурашна, къаьстта шекара спекпан хьажжіаш нуьгаша балхаш а па деш хьалхе. Хіьата хоаш ма дІй алхха техникеца мара болх ца беш хьатехиеч шекара спекпан хьажжіаш дуьхьа дарегІа хуьгг.

Создкарчул духхагІа шекара спекпан хьажжіаш хьалхенгара уьгьеч ужх шера Урус-Мартана производственни управленн. Из гІулакх лерттІа кхоачашдара гІорбьянча механизаторий ви. Спетлачиен Первишкен кийчьяча кердачи технологех шекара спекпан хьажжіаш хьалхенга вІашагІьехки механизированни звеноша ьъмсате-хьаьнІаш долаер уж

ВАЙНА ЮКЪЕ МОТТИГ ЯЦ ЦАРНА!

Хьаж-Бикара, Мальмай-Башире, Хьаж-Мурада, цар шучоС Даурбеков Бийсолта Наьсарен-Вокзалера райпишемгата парфюмерни отделе бетон йолча яЗалгай йоЗа Камурзиева Лидайна тГера баракна дахкахоах эалье.

Из окошкай хьоследеря, тГенаца, бГеха гIуллех бахьанга эгIазло кхайкош сохьтахаш духIит кхетьашкахоа, студенташ, кхиерг. Тахан оаха кха тох ку тайпара ани письмо.

Оаха эгIазло кхайкаю

Духха ха йоацIаш «Сельсо» газета тIа оаха йайшар «Ахкарна вайна-юкъе моттиг ац» яха стаэь. ЧIоагIа сий доацIаш хIинца да вежараша КостоевгIар пар гаргарча сагO Даурбековен даьр. Вайнахь юкъе цIаккха ца хинна хIинца да из.

Шоаш йайий Камурзоева Лидай сий доацIаш моттиг хургба ух таханарча вахарца яийса тIа а ца боахаш гоаа бувлча кагий нах, цхьабахьа, цхьанна сий дайдаца Лидай, лакха дехабе йиш йолаш я из корта. Массане а тамаш еш гIуллех да гергарчча кийчбен да кагий нах йоIа кIийлен хоттар. Доккха оъз ла ца кагийча нах селлера кIезига гIуллех лелайар.

Оаха, межкараша, эгIазло кхайкаю селла бIеха гIуллех лелайаьча цу кагийча нах. Тхо тешаш ма Наьсарен райо-на суна организацца парна чIоагIа талlазар дергхIарах.

Л. ДУДАРОВА,
М. ДОЛИЕВА,
Д. ОЗДОЕВА,
Т. ЯНДИЕВА,
Нохч-ГIалгIай пачхьалкхен пединститута историко-филологически факультета студенташ.

Эхь да кIезигача наха

Наьсархьа чIоагIа эгIазбитаб вежараша КостоевгIар Хьаж-Бикара, Мальмай-Башире, Хьаж-Мурад, цар шучо Даурбеков Бийсолта Наьсарен-Вокзалера райпишемгата парфюмерни отделе бетон йолча яЗалгай йоЗа Камурзиева Лидайна тГена яхьаш дайча тГулахо.

Пхи «хьоноаха» вигIа балхара чуйоагIаца йоIа кIийлен хайна. Яьха тешаш бе а йоахкаш, го бу тар йоIа, тIера баркъа доаккх. Ишшта юхадаййкхар «Цигтаца» шоашта дэа эхь, хулгтасан эпнаран ярах шоашта Камурзиева Лидас теха тIоара.

Йоа эхь а деш шоашта дакъа пIалемза аьина хета хургда КостоевгIарчен Даурбековенен. Цар йоIа эхь дахьаь, кIезигг, сий доаца, оаккарий хьасане гIуллех да цар дахь. Из сина да дар хулургдаш яЗаме лог чудоалача, пхьакхча а яхьа тIидам шоай дегIаца болча наха. Тамашийна хIинца аз ишшта бIеха уйлаш кер чу бала адамаш вай таханарча сайрдача, социалистически гуманизмна замах пайна юкъе мейбаларг. ДегIа хулам болаш новкъа хул ду йоасаранна общественна пайдаке кхъаьгаш йоаллача йоIа Камурзиева Лидайна бах низ дагабехача.

А. ГАЗДИЕВ,
Наьсарен юрта производственни управленин партконд инструктор.

Дешари говзали цхьана Iомадеш

Грозиера № 32 йола юкъера, къаьхьегема политехнически шкала производственни дешар Iомадеш йола ер дильгIа шу за. Сохха кхаьара яьштех хилар школе. Юкъера школа йистеккхара аттестациа да дешархошта делар говзал Iомаш а йирзаш дола квалификационни уностоверенеи а. КIаьнкех цихьолагIча разряд тохарш хилар, кIезиг йиIнеч—кхоа йистеннаш йаьккхаш разредаш йоа за тIамаш тера мастерашт.

Дешархоша тIоагIа раьза хинна Iомайер говзалаш, дикагIа дайзар "царна лаьар, болх. КъаьстIа боккхача доаззIаме да дешархошта кхаьнеш йистеккхарг новкъостар дар дешархошта лаккера техническа дешара заведенеча тIехика экзаменаш дIаэла а деша баха а. Масала, Грозиера менкъаьнта институте дешаш бе А. Исаков, М. Карцаухов, ишшта кхьабаьр.

Дешархоша тохара говзал Iомайра производственна база а Грозиера автотракторно-ремонтни завод. Дешархоша практика эрIалаш дешара участок, кхо станок хьо жалъй шта. 9—11-ча классай дешархой дерригача кIирах тери Iомайрад говзаъ практически болх бе а йиш я. Дика чаьккIоаькх практика тохарш болх бинза боззача хьехархоша М. К. Малофеева, В. В. Самойленков. Цар кулгаш а деш хьайер дешархоша паромни машин, дешархойн-тохарашш, слесараша хьаьяьа хIамай стенд, ишшта кхыдола балхаш.

Дукха ха йоацIаш республикан хIинцъа дешархой техническ-ски творчества выставке № 32 болча Грозиерча школа 9—11 классай дешархоша хIамаш къаьпо хьалхара моттиг яьккхар ав. выставке.

Шийтта барокъаьш тега машин а доаккх барокъаьш доаккх четол а латташ дика 3 мастерской я школе. Барокъаьш дерий говзал Iомаеш я 9—11-ча классай йайташ. ИйIагашта говзал хьаьаш бе дика мастерашт М. И. Усанева, Р. П. Похорова, Т. И. Мишина. Шоай низ, хьанар ца йхолеш цар кхъаьгар бахьан долаш йайтий вашТехьалъ и и д барокъаьш тега говзал Iомае. Школа художественни самодеятельносте даькъа лоладелаш костомаш, школа концерта хьарга заниевзаш, мастерскешка бохь бераша костомаш, гIолгаш, союзни республикай байракъаш хьанай йийгаша.

Хьара шера ю школе барокъаьш тега Iомадучар хьалъаьа бирзаъ выставкаш. Уьх шера школе хинна выставке хьажа балъхараш тIоагIа раьза хилар 11-ча классай дешархоша Т. Поповас, Л. Жирковас, 10-ча классе дешархоча Н. Чапыгинас, 9-ча классай дешархоша Г. Якушинас, Т. Величкос дыкъа барокъаьш.

Школе трудиза а хинна дIаэтад дешаре шу йистеллоалаш бIаьстена аьккан юхьаьа-ча кочаний бал ета. ДикагIа йолча моделаната премеш хьежаж. ХIинца школа дешархоч ух шерарча балага кIийчо ешба. Кастта тохараша, барокъаьш тегараша экзаменаш дIалургье, цуьа тIехьагIа экзаменаш лургьа аттестат эрделеч ех хьэнара а. Иран долаш хилба шун ниъ, къона говзанчаш.

Р. МУЦОЛЬГОВА.

ШАХМАТАШ

Чакхдаьнна 1964-ча шерара Грозиерча шахматисташа юкъе хьалъара моттиг яьккIра долалъа ловзар. Города дикагIа болча 48 шахматистех дика толам баьлар хьаьхара разряд йолча С. Музаева. Шахматех ловзара города чемпиона цIа яьккхар цо.

Дина лайзар шахматисташ В. Соломко, Г. Авдеевич, Ю. Горшенко, Р. Аьимов. Цар массане а бокъо яьккхар Нохч-ГIалгIайн шахматистий чемпионате дакъа лаца.

В. ЛАНСКОЙ.

Катастрофа хургьяц

Зерабшанский Туркестанский лоамий доакъаьш техьаьш гонахьарча доамел лакхбелар оIаьхха урагIбаха бокъха жагIаьн домеи пен. Секундан мара яьнна-жар экккхйта урагIьяхий-та эзараш тоннаш хула порода юхачукхеташ. Зерашлана чIожа гIоллла чакхдаьлар пIаккха ца хезача тайпара доккхача тата. Ишшта белгалдаьккхар IсьболагIа малъ Таджикистана лоамашка Айни яхача моттига хий дилла канал доакъхараша.

Специалисташа яхачох ишшта лоам экккнйтаро хий дилла канал даккхара проблема яхоачашкйр. Цу канала чу гIоллла юхе ший хьалхарча хьарсама чу гIоргда укх гаргарча деношка Зерабшана хий.

— Хий чухьяйдза Зерабшана юхе яда городашн оазисаши йохаяра кхерам ба аьяна дувца цхьаьнга а бахьан дац таханн, — аьлар СССР Министрий Совета Председателя заместителена И. Т. Новикова. 200 метр лакха лоаман тарх чуккхйтта Зерабшане доаз хий дIаьхьайлача зе ца далийтача чIоагIа балхаш деча Айни яхача поселке журналис-тацца кхъаьаьл дар цо.

(ТАСС корр.)
поселок Айни
(Таджикски ССР).

Тоаде юрташка литература дохкилга

Хоша да сага ихетам лаккхабаккара, сага эстетически сацIоIам бара художественни литература доккха мIайн доаш хилар. КПСС Центральни Комитета июньски Пленумо хоамболлаш белгалдаьккар коммунистически идеологин хьаььегашта юкъе шерра йоаржара гIуллех, буржуазни идеологина духьал, дIаяхача хьаьяьа заман ихебисача ихетама духьал лоаттабе безача хьоасама хьаьккхьа художественни литературна хьадхашка латта бекхтокхамера дехьарадо.

Юрта кхаьлетаихотта юкъе шерра художественни литературе произведенеш дIаэтад йоаржара хьаьккхьа бекхтокхамера декхарадо латт потребительски кооперацена хьаллаька. Дукха ха йоацIаш ше тIайIана еццама КПСС Нохч-ГIалгIай обкома бюрос декхарийла йоа Нохч-ГIалгIай республикосоз а цун моттигашкара организацеш а бахархошта юкъе литературе произведенеш йоахкара болх оаьаь тIара тоабе, кердa формаш юкъе а йоадаеш мах бе.

Ала деза ца цу йоархIаме-йоча гIуллакх дуккхача моттигашка республикера потребкоперацие маьхара организацеша йоаттIаш йоаьа йоакхо ца еш хилар.

Литература доккара гIуллакх цхьаьнга пархIато йолаш яц Наьсарен-Вокзалера книжкаш доккх тика. Уьхаза готте я, долаш доаа литература хьал оттаде а хьаьхьохе а цхьаьнга замах ихебисача ихетама духьал лоаттабе безача хьоасама хьаьккхьа художественни литературна хьадхашка латта бекхтокхамера дехьарадо.

Юрта кхаьлетаихотта юкъе шерра художественни литературе произведенеш дIаэтад йоаржара хьаьккхьа бекхтокхамера декхарадо латт потребительски кооперацена хьаллаька. Дукха ха йоацIаш ше тIайIана еццама КПСС Нохч-ГIалгIай обкома бюрос декхарийла йоа Нохч-ГIалгIай республикосоз а цун моттигашкара организацеш а бахархошта юкъе литературе произведенеш йоахкара болх оаьаь тIара тоабе, кердa формаш юкъе а йоадаеш мах бе.

Ала деза ца цу йоархIаме-

Районни центрерча книжкий тика тIе мара цхьаьнга а книжкаш доххилга дIаьхьоа Наьсарен райПО-е. Апрель бутт чакхбаьлаш тхо хилар Наьсар-Кертерча, Энжжьхьогий-Юртарча, Долаьх-Юртарча, ТIоЙ-Юртарча, ишшта хIинца юртий а тиклашка, Цига дохкаш цхьа книжка дацар. Из ишшта хургьяьнар райПО я, хьаьккхьа книжкаш тIаьхьа а болхлоша цу гIуллакх малъа кхетабе, юртий къаьстенгахьа юкъе шерра литература доаржадаре шоай бекхтокхам цар кхетаборе. Наьсарен райПО-е ший балха кхъьбойлаьнаш книгоношаца, пионерша, комсомолка организацеша гIолла кхъьегамашта юкъе литература доаржадаре формаш, вIаьла пайда тъьэпан литературана пропаганда ара шоашта хьаьккхьа ачча. Кхы цьхьаьнга дIа а белгалдаккха дезаш. Цтьаьнга хIинца тIаьхьа Наьсарен райПО-е литература доккара кадраш кийчъяра деш, из гIуллех дIаьхьоа да шоашта ихетама литература ца довзаш бола болх-лой. Хоша эа, литература ца довзачоа из доаха е вIашTехьдаргIоаргIача.

Шоай доаа эеш болча учреждений библиотекашка гIаллгIай литература хилийтара цхьаьнга дIаьча деш бан культуран просвещенен министерстваь болхлой а. Культура министерства системерча Наьсарен районна библиотеке цIъа книжка дац 1963-ча 1964-ча шерашка. Цхьаййача, гIаллгIай художественни литературах, цIаьта цуа хьаьаа дIадаьяча шерашка архийца литература а тептара вIеэига да.

Наьсарен-Вокзалерча 11 шерарча школа библиотеке гIаллгIай литературах масеихи книжка мацI дац. Кхы дикагIа дац районна кхыэа библиотекашкарен школашкарен хьаь а.

Цу деорганае уйла йича йича хеталу, хIинца оззи-те седлараа доаржIамера гIуллакх тесса дитарех бекке баранш бекхтокхаме ялина. Цьерна дIаэайта деи-те къьегашкоагIа кхъьа литературна доаржаделарга таханарча идеологически баьха доаржIамерчарех цIъа оагIча йолга.

А. ВЕДЗИЖЕВ,
писатель.

Шефаш болча хьоашалгIа

Дешара шу доллалуш мастер Иван Михайлович Бородацкий керте латтаьа коммунистически къаьгьэма бригада Кабрабулакерча кIезигера школа 7 «а» классе шефство делие яьхьрIар. Дикача доттагIашна сана цар гьэрIар: механизатора, разведчикаша тIехника хьаьяьа, хIаьта дешаргоша тIехника деша.

Каст-каста ух буроваькаш дошархоша болча хьоашалгIа, хIаьта уьх деношка 7 «а» класса йергача дешархой шоай шефаш — № 122 йолча скважина бурошаш болча хьоашалгIа бахьабар.

Дешархошта буроваькаш цIъа хьоашалгIа ишшта болча Даьхен оборудование болх мишта бу, шоай болхам бовзайтар, шоай скважине бурув мишта тох дийцар. Цуа тIехьагIа бригада колективо класса дикагIа болча дешархошта Исаковская Валентина, Агеева Лидайна, Пенкина Любайна Сийлен грамоташ елар. Цуа совгIа бригада цIерах баркал аьлар дешархошта: Терещкая Наташина, Кургалов Сашайна, Печерице Валяйна.

Скваженна йоккхача мийдане тIоагIа сакъердаше концерт оттаяр дешархоша шоай цефашта.

А. БАКАЛЮК.

ПОЛИЦЕНА ГУШШЕ А

НЬЮ-ЙОРК, 5 май. (ТАСС). Нашкол яхача городе сеЛхан юха а демонстрацеш йолаелар расови сегрегацена дукха протест кхайкаеш. Городерча тайп-тайпарча моттигашка пикетировани йар нераштта гIуллех де ца гуттаи йолча итт закуссчоеча.

Цхьан закусочане дIачуйолалъа бIарзакъекеш полиции а йолаш кIайча пинне негритянски эламгасаг вожаьр, таьна йоаццаш дош ца хетачех бIарзакъекаш латташ полиции а йолаш.

Сеяхан хинчача демонстраце дакъа лъьараш протест кхайкаеш города муниципалитете базар.

Уьх цхьан кIирах демонстраце дакъа лоацаш хинчача наках 102 сар лъьцаь, 12 демонстранта чов-наш яьй. Човнаш хинна нах полицейскеша юкъе а ба.

☆ ☆ ☆

Къулбеньеньвьетамски юрта баьхаб Нгуен Кхана эскарцара карателеш — салтий. Шоай тIаьхьаьча ноллагIча а сага тIалlазар ду цар. «Дейли мейл» яхаьа англичан газето дьяьхьаьча уьх сурта тIе салтай яхьлсара кичбазаб. Ший нанна га дикка яттаь кIаьяь, цуьна хоь нанна Iаэан дарцдолу, хIаьта Iаэаье е р мер,

ТАСС фотохроника.

ЛадувгIа

6.30 — Юрта бозлъма болхлоп, та передача (гIалгIай меттаза); 7.10 — «Грозненский рабочий», «Комсомольское племя» газетай обзор; 7.20 — хоамаьи передачай программе; 8.15 — «Сергало» газета заглоиаи тIара; 8.25 — радиои бувзамен болхлой заниеех оттадь концерт; 8.45 — «Къона тIехьеь яха передача (эрсий меттаза); 16.00—Радиок телевизион-ния передачай программа; 16.05—«Советски радио Дя» яха передача (гIалгIай меттаза); 16.15 — «Микрофона хьалхарча ба радио-солисташ» яха концерт; 16.30 — «Ладувгlа» яха передача (гIалгIай меттаза); 16.45 — «Пирте тешаме гIочачан» яха беседа (эрсий меттаьа); 17.00 — «Радиос вIашагIтохо» яха передача (эрсий меттаза); 17.15—«Къона» яха передача (эрсий меттаза); 17.30 — керда хоамаи (эрсий меттаза); 17.45 — «Радио — бокъха виъ» яха беседа (иохчий меттаза); 18.20 — керда хоамаи (иохчий меттаза); 18.35— радиои бувзамен болхлой заниех оттадь концерт.

УКЪ:

9.00 — «Форда тIара хьаька мухк яха радиоповеьаь»; 9.25 — Рижск-Кокосова кхоалаэ-ла симфони; 9.55 — «Кеткен мальара дьяьен» яха радиоспектакль; 10.50 — Оффенбахан «Мартин, «Корморанта» яха гIалгIан витах йолу оперетта; 11.30 — «Изумруд» яха дувцар; 19.00 — «Ленинградски проспект» яхача спектакла радиокомпозици; 21.20 — Дикаеш ишшта-ран цун дешаеш дьяьа яхаеш; 21.45 — «Театра директор» яха Моцарта сакъердеше опера; 22.25 — «Пай Александр хьаьвала-гIа» яха дувцар; 22.35 —концерт.

Хьажа

18.20 — Передачай программа; 18.25 — телевизионни керлавараш (гIалгIай меттаза); 18.35 — «Кеожирма»; 18.45 — радио Дя; 19.00 — «Эрсий мюоретателех йола повесть» яха бакъдолчоп тIера хьаьяьа фильм; 19.25 — радиои бувзамен болхлоита оттадь концерт; 20.35 — передачай программа; 20.40 — Весенние грозы яха фильм.

ЦХЬОАГIО ЧIОАГIЬЕ

ПАРИЖ, 5 май. (ТАСС). Парижа къулбеьнеГIалхьара йистой партийни организацеи яиилай конференце делегаташа хьаллиинка ше къьмаьа дешь. ФКП генерально секретара М. Тореза тIахьехам бир дунен хаьккьаита юкъера коммунистически бохлойи болама ихьоагIо чIоагIьера.

Ленина хьайказ вайна, вайар М. Тореза белгалдоаккхаш, халкъан дуккхагIа тIехьадахар а уж вIашагIтохар а дукьа коммунистана ствоа ихьоагIо чIоагIа безача — хабарах а доаиаш, гIулакхаца. Китая Коммунистически парте кулгалой позицеп ше дуъцаш, М. Тореза, пункта тIехьа пункт йолаш дашхар нарна хетараш гIалаг хилар, барт эгIабеш дола дар гIуллехаш гучадьакъар. ФКП генерални секретара белгалдаккхар, хIаьта деш дола къьмаьа марксизма-ленинизма принципаш лорабр дуьха боккха идеологически политически къонсам боаржабанна барт ца ихьара хьаьккъеха хилар.

ФКП-ас дунен халкъашта юкъера коммунистически партей совещаш гулье аьина предложени луш хилар дата а доккйта, М. Тореза ньйр: хIинца фуннагIа дьа а марксизма-ленинизма принципаш дунен халкъашта юкъера плане бакъвергIйола гIуллакх ца дичча дергдан.

МОСКВА. 9-ча мае СССР-а революцне музеи ший 40 шу дизар белгалдоаккхаргда. СССР-а ЦИК Президиумта сонамах 1924 шера йайла музей Сийлахь-йоккхача Октябрьски социалистически революцен Октябрьа тIехьарча хенен историе чIоагIа мах бола эксе-понаташ лорабр хранилище я.

50 заьа чу гуллъьйта материалаша дувц Советски пачхьалкхин хьаьрах, социализми коммунистически общество яра тIехьа советски халкъо лоаттабеча хьоасамах.

50 эзар дола музее хьаьккхьа памятникаш советски халкъа вахара къаьта йола летоиись я.

Сурта тIа: музейера гражданскн тIема хаиарча тачанкина юкъера эксионаташ.

А. КОНЬКОВЕЙ Д. ТРЕПЕТОВЕЙ сурт.

ТАСС фотохроника.

Редактор М. К. ЛЬЯНОВ.

Хьаьа

18.20 — Передачай программа; 18.25 — телевизионни керлавараш (гIалгIай меттаза); 18.35 — «Кеожирма»; 18.45 — радио Дя; 19.00 — «Эрсий мюоретателех йола повесть» яха бакъдолчоп тIера хьаьяьа фильм; 19.25 — радиои бувзамен болхлоита оттадь концерт; 20.35 — передачай программа; 20.40 — Весенние грозы яха фильм.

РЕДАКЦЕ АДРЕС: г. Грозный, Цеховая редакторо зам.—2-07-01; партийни ахкарен, промышленни, сортбахамен, письмоьи отделий—2-25-72.

АДРЕС РЕДАКЦИЙ: г. Грозный, ул. Красных фронтовиков, 15. Телефоны: зам. редактора — 2-07-01; ответственного секретара — 2-45-48; отделов партийной жизни, промышленного, сельскохозяйственного и писем — 2-25-72.

«Грозненский рабочий» издательства типографи. Революце проспект.

Типография из-ва «Грозненский рабочий». Проспект Революции.

СФ02697. Заказ № 2714.